

LUNDÅKRAHAMNEN INFORMERAR

2025-01-13



God Fortsättning LEF-vänner,

Då har vi ett nytt år framför oss fyllt med nya möjligheter. Januari bjuder som vanligt på hårda vindar och en omväxlande väderlek här i Skåne. Några båtar i vattnet har behövt lite extra omsorg men över lag har vi annars klarat oss lindrigt undan trots en sydvästlig vind rakt in i hamnen. Vågbrytaren har blivit hårt utsatt och verkligen gjort nytta.

Några projekt har också rört på sig under vintern. Bland annat grinden in till hamnen kommer att byggas om så att båda grindbladen blir öppnade med motorstyrning. Det minskar risken för påkörning men ger även ett mer välkomnande intryck till hamnen när hela grinden står öppen dagtid. Grindstyrning är beställd och vi kommer att påbörja arbetet under de kommande veckorna. Även arbetet med att färdigställa grusplanen fortsätter nu under vårvintern där vi har lite detaljer kvar.

Vi har lämnat in bygglov för att sätta plank runt miljöstationen och påbörjar bygget så fort ansökan är godkänd. Projektet med att bygga nya förråd är också i gång där vi tagit fram ritningar och är redo för bygglovsansökan. Planen är att uppföra 10 nya förrådsbyggnader på området mellan uppställningsplanen och stugorna. Om du inte redan står i kö så går det bra att anmäla sig [här](#). Bilden nedan är ett förslag på utformning som kommer att behandlas av arbetsgruppen i styrelsen.

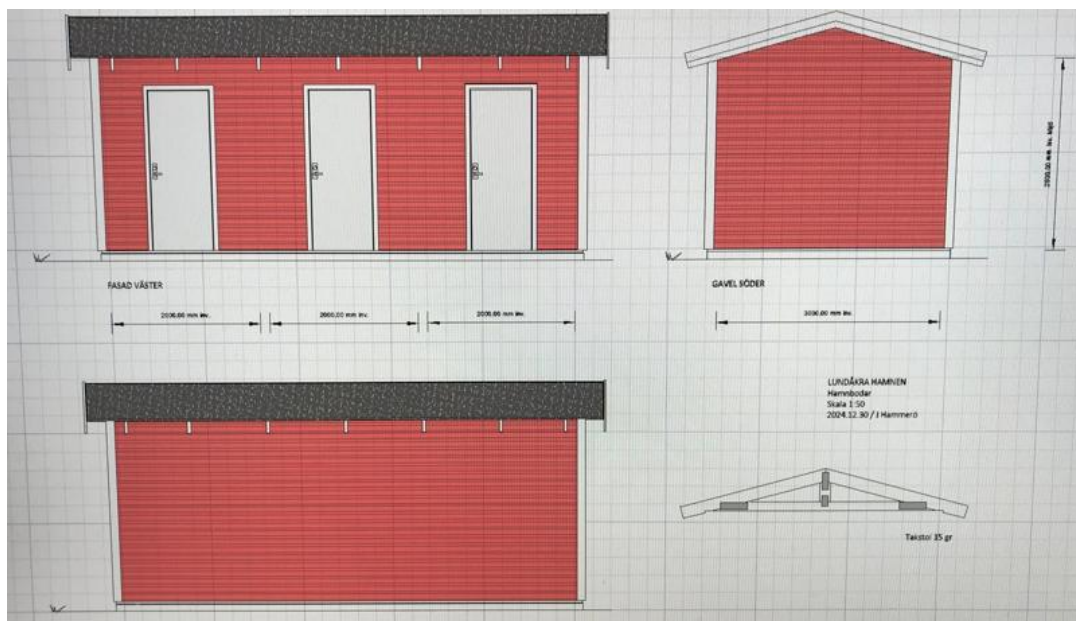

Den utlovade provgrävningen för hamnens elutbyggnad är genomförd och projektet förväntas fortgå under våren. Det finns med en karta bland planerade arbeten på LEABs [hemsida](#) om du är nyfiken. Ett el-hus placeras vid den blå toaletten upp mot staketet vid vallen till LSR. Ni som har stuga har fått information om det redan.

På tal om el så finns sedan en tid tillbaka en portabel elbilsladdare i hamnen som kan lånas från hamnkontoret av medlemmar. Det är krav på att laddare ska finnas på företag med mer än 20 parkeringsplatser som kommit nu i januari. Vi har sökt bidrag från naturvårdsverket för installationskostnaden.

Från och med 2025 kommer det att bli obligatoriskt med elmätare i hamnen för samtliga elanslutningar - alltså även för tillfällig laddning. För medlemmar görs sedan ett schablonavdrag på det som ingår i arrendeavgiften varje år. Om du ligger under detta belopp kommer du alltså inte att behöva betala något extra för el som medlem. Den nya ordningen gör det enklare, tydligare och inte minst rättvisare.

Sedan vi införde smarta mätare i hamnen och genom dessa kunnat erbjuda timpriser till medlemmar och kunder har intäkterna för el till föreningen ökat med ca 100 tkr per år. Under 2024 har vi dessutom haft samma kostnad för inköp av el som året innan – trots ett rekordantal besökande gäster alltså. Grafen nedan visar fördelningen mellan försäljning o inköp över åren.

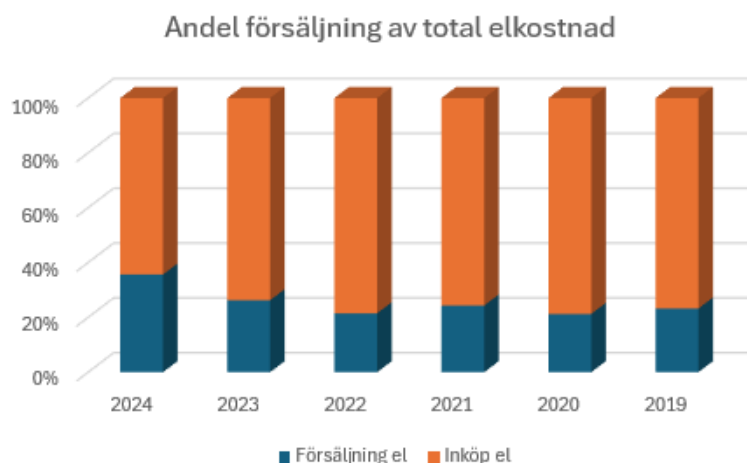

Vi har nu ett konto på Instagram för Lundåkrahamnen. Du hittar det [här](#). Vi kommer att lägga upp bilder där men framför allt kan du som vill bidra med egna bilder från hamnen tagga "lundakrahamnenlandskrona". Vad är ditt finaste minne från hamnen under säsongen 2024?

Har du inte anmält intresse av att bli medlem i Svenska Båtunionen genom LEF ännu så går det bra att svara på detta mail. För att du ska kunna bli medlem personligen behöver vi få in ett medgivande vilket vi informerat om tidigare. Föreningen är redan ansluten till SBU vilket går att se [här](#).

Den 15:e januari är sista datum att lämna in motioner till årsmötet. Dessa skickas till styrelsen@lundakrahamnen.se alternativt lägges i brevlådan vid anslagstavlan på HK. Har du förslag på nya ledamöter till styrelsen kan du enkelt nå samtliga i valberedningen genom ett mail till valberedningen@lundakrahamnen.se.

Mvh,

Hamnkontoret